

รูปแสดงการปฏิบัติตามมาตรการฯ ของโครงการศุภาลัย ลอฟท์ รัชดา-วงศ์สว่าง



รูปที่ 1 รั้ว Metal Sheet และแผ่นกันเสียง Bloxteg 2-Tuff Series รอบพื้นที่โครงการ



รูปที่ 2 ป้ายรายละเอียดโครงการ



รูปที่ 3 ป้ายแสดงเข้า-ออกโครงการ



รูปที่ 4 ป้ายจำกัดความเร็ว 10 กม./ชม



รูปที่ 5 ป้ายความปลอดภัย



รูปที่ 6 ประตุทางเข้า-ออกโครงการปิดมิดชิด



รูปที่ 7 กล้องรับความคิดเห็น



รูปที่ 8 เจ้าหน้าที่รับเรื่องร้องเรียน



รูปที่ 9 คนงานทำความสะอาดล้อรถบรรทุกก่อนออกจากโครงการ



รูปที่ 10 ระบบบำบัดน้ำเสียจากห้องน้ำ



รูปที่ 11 ถังสำรองน้ำ



รูปที่ 17 สถานที่สูบบุหรี่



รูปที่ 18 ผ้าใบปิดคลุมท้ายรถบรรทุก



รูปที่ 19 เจ้าหน้าที่รักษาความปลอดภัย (รปภ.)



รูปที่ 20 กิจกรรม Safty Talk



รูปที่ 21 สเปรย์น้ำ



ผลการตรวจวัดคุณภาพสิ่งแวดล้อมประจำเดือน 12/2565

ตัวชี้วัดทางอากาศ	หน่วย	ผลการตรวจวัด	ค่ามาตรฐาน	สรุปผล
ค่าความเข้มข้นของฝุ่นละออง (PM ₁₀)	µg/m ³	00273	0.330	ผ่าน
ค่าความเข้มข้นของฝุ่นละอองขนาดเล็ก (PM _{2.5})	µg/m ³	00113	0.120	ผ่าน
ค่าความเข้มข้นของก๊าซโอโซน (O ₃)	ppb	60.6	70	ผ่าน
ค่าความเข้มข้นของก๊าซคาร์บอนไดออกไซด์ (CO ₂)	ppm	915	115	ผ่าน
ค่าความเข้มข้นของก๊าซไนโตรเจนไดออกไซด์ (NO ₂)	ppb	1442	5	ผ่าน

WESTCON GENERAL CONSTRUCTION
กฎข้อบังคับการใช้
SITE ENTRY REGISTRATION
09/12/2565

รูปที่ 22 ป้ายแสดงผลการตรวจวัดคุณภาพสิ่งแวดล้อม



รูปที่ 23 ป้ายห้ามเผาขยะ



รูปที่ 24 ติดตั้งเครื่องตรวจวัดคุณภาพสิ่งแวดล้อม (คุณภาพอากาศ ระดับเสียง เสียงรบกวน และความสั่นสะเทือน)



รูปที่ 25 เครื่องเจาะ



รูปที่ 26 สืบสิ่งปฏิกูล



รูปที่ 27 ห้องน้ำ



รูปที่ 28 บ้ายไม่อนุญาตให้ดื่มสุราและเครื่องดื่มแอลกอฮอล์ทุกชนิดภายในโครงการ



รูปที่ 29 แผนการฉุกเฉิน



รูปที่ 30 ถังดับเพลิง



รูปที่ 30 ถังดับเพลิง (ต่อ)



รูปที่ 31 ป้ายแนะนำวิธีการใช้ถังดับเพลิง

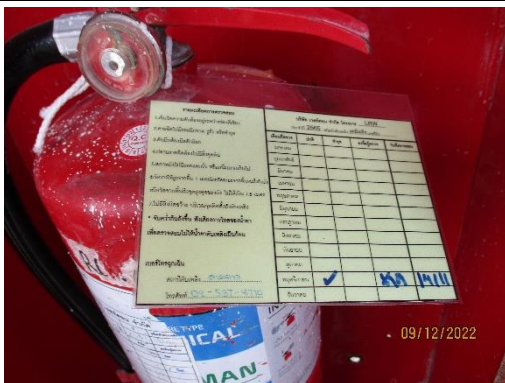

รูปที่ 32 ป้ายตรวจสอบสภาพพร้อมใช้งานถังดับเพลิง



รูปที่ 33 จุดรวมพล

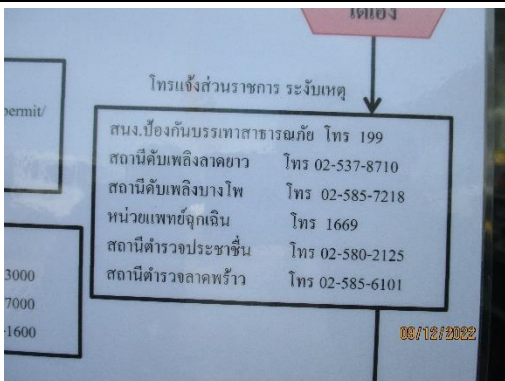

รูปที่ 34 เบอร์ติดต่อฉุกเฉิน



รูปที่ 35 กฎระเบียบในพื้นที่ก่อสร้าง



รูปที่ 36 รถรับ-ส่งคนงาน



รูปที่ 37 การแต่งกายของคนงาน

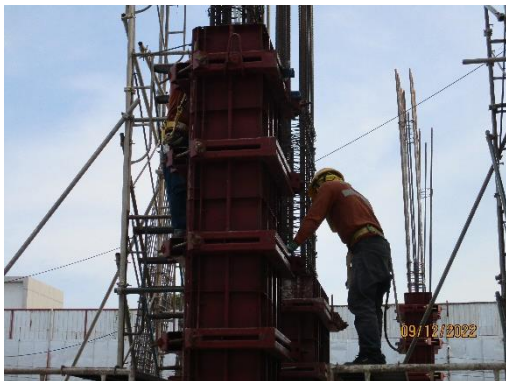

รูปที่ 38 คนงานสวมใส่อุปกรณ์ป้องกันอันตรายส่วนบุคคล



รูปที่ 39 ป้ายกรูณาอย่างสง่เสียงดัง



รูปที่ 40 พื้นที่จัดเก็บวัตถุไวไฟ และป้ายเตือน



รูปที่ 41 ที่พักคนงาน



รูปที่ 42 เจลแฮลกอฮอล์



รูปที่ 43 ระบบค้ำยันและระบบป้องกันดินพังด้วย Sheet Pile



รูปที่ 44 ป้ายเขตก่อสร้าง อันตรายห้ามเข้า



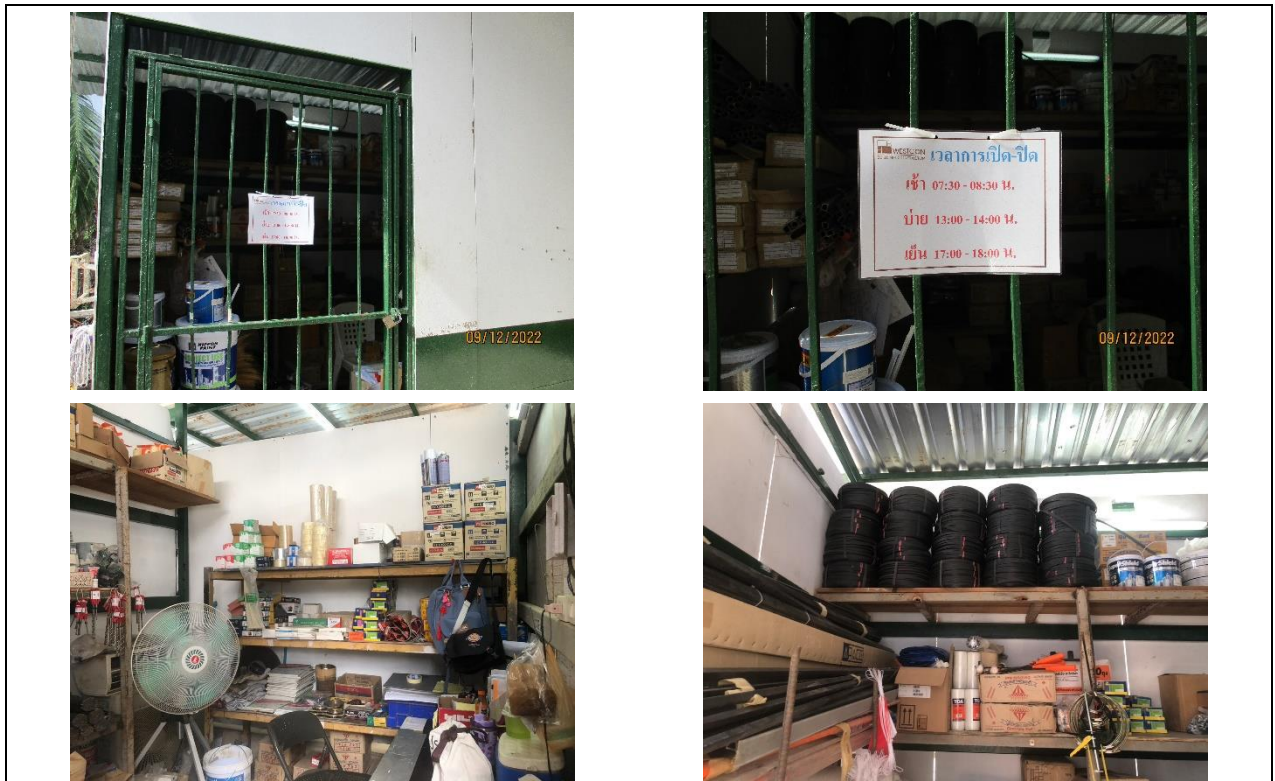

รูปที่ 45 สตอร์เก็บวัสดุก่อสร้าง



รูปที่ 46 ระบบไฟฟ้า และป้ายเจ้าหน้าที่ผู้รับผิดชอบ



รูปที่ 47 ไฟฟ้าส่องสว่าง



รูปที่ 48 เจ้าหน้าที่เก็บขนมูลฝอย



รูปที่ 49 ทางเดินปลอดภัย



รูปที่ 50 พื้นที่จอดรถ



รูปที่ 51 ป้ายชื่อโครงการริมถนน



รูปที่ 52 ราวกันตก และป้ายเตือนอันตราย



รูปที่ 53 น้ำดื่ม

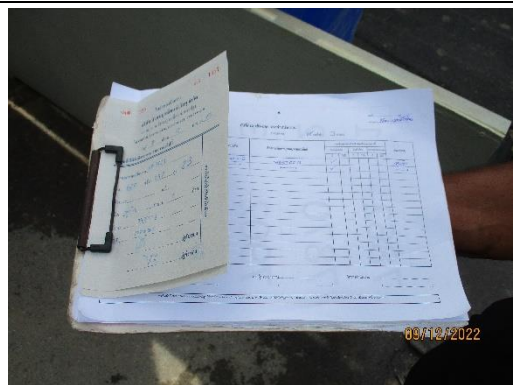

รูปที่ 54 บ้ายสถิติความปลอดภัย

รูปที่ 55 บันทึกกรเข้า-ออกประจำหน่วยงาน



รูปที่ 56 ถึงขยะอันตรายสำหรับทิ้งหน้ากากอนามัยที่ใช้แล้ว

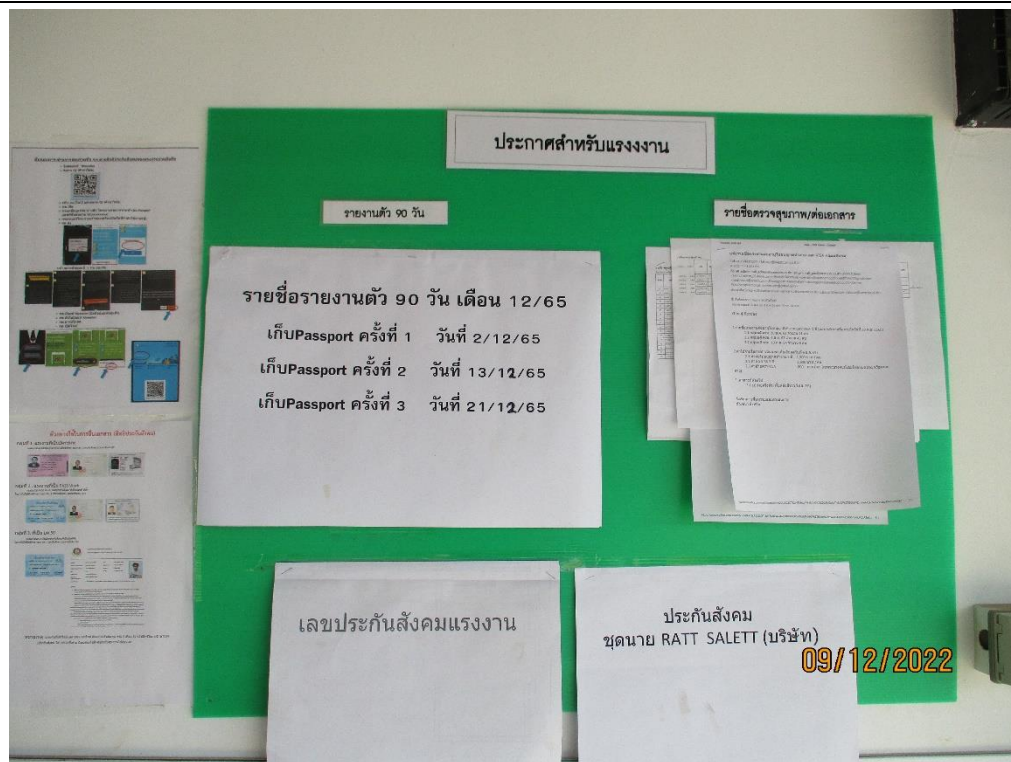

รูปที่ 57 บอร์ดประชาสัมพันธ์สำหรับแรงงาน



รูปที่ 58 ผังบุคลากร



รูปที่ 59 กล้องวงจรปิด (CCTV)



รูปที่ 60 รถผสมปูนสำเร็จรูป

รูปที่ 61 บัตรสำหรับผู้มาติดต่อ

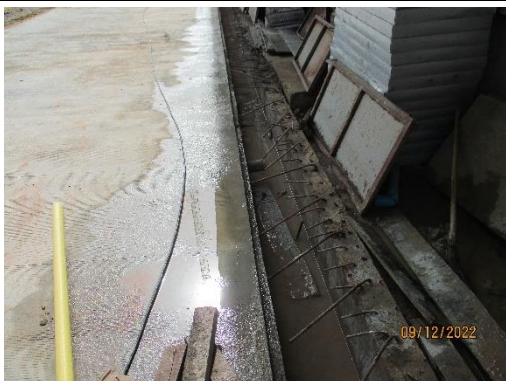

รูปที่ 62 รางระบายน้ำรอบพื้นที่โครงการ



รูปที่ 63 อุปกรณ์ปฐมพยาบาล



รูปที่ 64 ผ้าใบปิดคลุมวัสดุก่อสร้าง



รูปที่ 65 โครงการเก็บรักษาต้นไม้ใหญ่เดิมในพื้นที่



รูปที่ 66 เจ้าหน้าที่เข้าพบผู้พักอาศัยข้างเคียง



รูปที่ 67 ชื้อและเบอร์ติดต่อช่างรถขนส่งวัสดุก่อสร้าง



รูปที่ 68 ป้ายกรุณาดับเครื่องยนต์



รูปที่ 69 เจ้าหน้าที่ฉีดพรมน้ำ

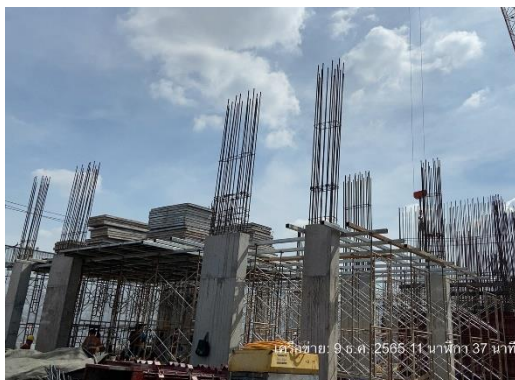

รูปที่ 70 สภาพหน้างาน ณ วันที่ 9 ธันวาคม พ.ศ.2565



รูปที่ 71 คนงานทำความสะอาดบริเวณทางเข้า-ออกโครงการ



รูปที่ 72 วัสดุห้ายรถขนส่งวัสดุก่อสร้าง



รูปที่ 73 วิศวกรตรวจสอบเครื่องจักรก่อนเริ่มทำงาน



รูปที่ 74 เจ้าหน้าที่ชุดลอก ท่อระบายน้ำบริเวณถนนรัชดาภิเษก ด้านหน้าโครงการ



รูปที่ 75 คนงานชุดลอกตะกอนดินที่สะสมในบ่อดักตะกอน



รูปที่ 76 เจ้าหน้าที่ควบคุมการทำงาน



รูปที่ 77 สเปรย์หล่อลื่นลวดสลิง เพื่อลดการเสียดสี



รูปที่ 78 หม้อแปลงไฟฟ้า



รูปที่ 79 ติดต่อประสานงานกับสำนักงานเขตบางซื่อ เรื่อง การปรับปรุงและทำนุบำรุงเครื่องออกกำลังกายของชุมชน



รูปที่ 80 ป้ายรณรงค์ประหยัดน้ำ



รูปที่ 81 บ้านพักคนงาน